3. GRAĐEVINSKO ZEMLJIŠTE U OPĆINI SLIVNO

Zk.č.br. 5009/11 k.o. Slivno nalazi se unutar građevinskog područja naselja, u području označenom kao MJEŠOVITA NAMJENA M1 - pretežno stambena, prema PPUO Slivno. Utvrđeno je kako je riječ o čestici, koja je u naravi neizgrađeno zemljište smješteno sjeveroistočno uz prometnicu Vrh Duba. Ploština čestice iznosi 326 m^2, a nalazi se u naselju Duba, koje pripada općini Slivno. Zemljište se nalazi na terenu u padu, te je prekriveno niskim i visokim neuređenim raslinjem karakterističnim za podneblje u kojem se nalazi. Tlo se sastoji od kamenih površina i zemlje. Čestica nije ograđena ni označena, te je njen smještaj određen približno na terenu. U okolici predmetnog zemljišta nalaze se gotovo identične parcele sa istim pokrovom i nagibom. Sa druge strane prometnice izvedeno je nekoliko zgrada stambene ili turističke namjene (apartmanske zgrade). Parkiranje vozila trenutno nije moguće na predmetnoj čestici zbog konfiguracije terena. Predmetna čestica ima direktan pristup na javnu asfaltiranu prometnicu.

NESLUŽBENA KOPIJA

REPUBLIKA HRVATSKA

Općinski sud u Metkoviću
ZEMLJIŠNOKNJIŽNI ODJEL METKOVIĆ
Stanje na dan: 05.04.2020. 22:47

Verificirani ZK uložak

Katastarska općina: 317187, SLIVNO

Broj ZK uloška: 2110

Broj zadnjeg dnevnika: Z-1481/2019
Aktivne plombe:

IZVADAK IZ ZEMLJIŠNE KNJIGE

A
Posjedovnica
PRVI ODJELJAK

Rbr.	Broj zemljišta (kat. čestice)	Oznaka zemljišta	Površina			Primjedba
			jutro	čhv	m2	
1.	3102/1	VINOGRAD				
2.	3102/16	VINOGRAD				
3.	3682/30	PAŠNJAK				
4.	3682/38	PAŠNJAK				
5.	3777/33	PAŠNJAK				
6.	4034	PAŠNJAK				
7.	4035	PAŠNJAK				
8.	4098/1	PAŠNJAK				
9.	4898	JENDEK				
10.	4899/1	ORANICA				
11.	4899/2	ORANICA				
12.	4996/1	PAŠNJAK			801282	
13.	4996/27	PUT			49	
14.	4996/30	PAŠNJAK				
15.	4996/140	PUT			2	
16.	4997	PAŠNJAK				
17.	4998	PAŠNJAK				
18.	4999	PAŠNJAK				
19.	5007	PAŠNJAK				
20.	5008	PAŠNJAK				
21.	5009/1	VRH DUBA			887136	
		MASLINJAK			500	
		MASLINJAK			60	
		MASLINJAK			39	
		MASLINJAK			70	
		PAŠNJAK			39	
		ŠUMA			2500	

A
Posjedovnica
PRVI ODJELJAK

Rbr.	Broj zemljišta (kat. čestice)	Oznaka zemljišta	Površina			Primjedba
			jutro	čhv	m2	
		MASLINJAK			78	
		ŠUMA			645	
		MASLINJAK			50	
		MASLINJAK			235	
		ŠUMA			410	
		PAŠNJAK			1200	
		MASLINJAK			61	
		PAŠNJAK			881199	
		MASLINJAK			50	
22.	**5009/6**	**VRH DUBA**			**3050**	
		PAŠNJAK			52	
		PUT			1470	
		PAŠNJAK			865	
		PAŠNJAK			663	
23.	**5009/7**	**PAŠNJAK**			**4517**	
24.	**5009/8**	**DVORIŠTE, POMOĆNA ZGRADA I IZGRAĐENO ZEMLJIŠTE**			**275**	
		DVORIŠTE			195	
		POMOĆNA ZGRADA			76	
		IZGRAĐENO ZEMLJIŠTE			4	
25.	**5009/9**	**DVORIŠTE**			**16**	
26.	**5009/10**	**VRH DUBA**			**322**	
		PAŠNJAK			322	
27.	**5009/11**	**VRH DUBA**			**326**	
		PAŠNJAK			326	
28.	**5009/12**	**VRH DUBA**			**324**	
		PAŠNJAK			324	
29.	**5009/13**	**VRH DUBA**			**343**	
		PAŠNJAK			343	
30.	**5009/14**	**VRH DUBA**			**343**	
		PAŠNJAK			343	
31.	**5009/15**	**VRH DUBA**			**311**	
		PAŠNJAK			311	
32.	**5009/16**	**VRH DUBA**			**325**	
		PAŠNJAK			325	
33.	**5009/17**	**VRH DUBA**			**325**	
		PAŠNJAK			325	

A
Posjedovnica
PRVI ODJELJAK

Rbr.	Broj zemljišta (kat. čestice)	Oznaka zemljišta	Površina			Primjedba
			jutro	čhv	m2	
34.	**5009/18**	**VRH DUBA**			**327**	
		PAŠNJAK			327	
35.	**5009/19**	**VRH DUBA**			**334**	
		PAŠNJAK			334	
36.	**5009/20**	**VRH DUBA**			**1335**	
		PAŠNJAK			1335	
37.	**5311**	**NEPLODNO**				
38.	**5312**	**PAŠNJAK**				
39.	**5326**	**PAŠNJAK**				
40.	**5332/1**	**PAŠNJAK**			**20473**	
41.	**5350/1**	**PAŠNJAK**			**134144**	
		PAŠNJAK			133994	
		PAŠNJAK			150	
42.	**5350/2**	**POD PIŠČEVINA**			**15239**	
		PAŠNJAK			15239	
43.	**5350/3**	**PAŠNJAK**			**641**	
		PAŠNJAK			341	
		PAŠNJAK			300	
44.	**5350/4**	**POD PIŠČEVINA**			**13070**	
		PAŠNJAK			13070	
45.	**5618/1**	**ŠUMA**			**42030**	
46.	**5618/4**	**MASLINIK**			**1220**	
47.	**5618/5**	**KAMENJAR**			**4116**	
48.	**5913/1**	**PAŠNJAK**				
49.	**5933/1**	**NEPLODNO**			**1311**	
50.	**5933/3**	**NEPLODNO**			**146**	
51.	**5933/4**	**NEPLODNO**			**32**	
52.	**5939**	**NEPLODNO**				
53.	**5941**	**PAŠNJAK**				
54.	**5945**	**PAŠNJAK**				
55.	**5946**	**PAŠNJAK**				
56.	**5948**	**PAŠNJAK**				
57.	**5954/1**	**NEPLODNO**				
58.	**5959/1**	**VRT**				
59.	**5971/1**	**PAŠNJAK**				

A
Posjedovnica
PRVI ODJELJAK

Rbr.	Broj zemljišta (kat. čestice)	Oznaka zemljišta	Površina			Primjedba
			jutro	čhv	m2	
60.	**5971/2**	**PAŠNJAK**			**218**	
61.	**5971/3**	**DVORIŠTE**			**62**	
62.	**5971/4**	**NEPLODNO**			**117**	
63.	**6011/1**	**KREMENA**			**15951**	
		PAŠNJAK			15951	
64.	**6011/16**	**PAŠNJAK**			**507**	
65.	**6011/21**	**PAŠNJAK**			**49**	
66.	**6011/22**	**PAŠNJAK**			**42**	
67.	**6011/24**	**KREMENA**			**60**	
		PAŠNJAK			60	
		UKUPNO:			**1950370**	

DRUGI ODJELJAK

Rbr.	Sadržaj upisa	Primjedba
	Zaprimljeno 01.10.2015. broj Z-1201/15	
18.1	Temeljem Zapisnika ovog suda posl.br. Z-218/2015/93 i čl.199. b. Zakona o zemljišnim knjigama, zabilježuje se da je za dio čes.zem. 3777/33 sastavljen nacrt novog zemljišnoknjižnog uloška, te da je u tijeku postupak obnove zemljišne knjige za k.o. Slivno.	
	Zaprimljeno 16.10.2015. broj Z-1541/15	
19.1	Temeljem Zapisnika ovog suda posl.br. Z-221/2015/37 i čl.199. b. Zakona o zemljišnim knjigama, zabilježuje se da je za dio čes.zem. 4996/1, sastavljen nacrt novog zemljišnoknjižnog uloška, te da je u tijeku postupak obnove zemljišne knjige za k.o. Slivno.	
	Zaprimljeno 16.10.2015. broj Z-1543/15	
20.1	Temeljem Zapisnika ovog suda posl.br. Z-221/2015/39,40 i čl.199. b. Zakona o zemljišnim knjigama, zabilježuje se da je za dio čes.zem. 4996/1, sastavljen nacrt novog zemljišnoknjižnog uloška, te da je u tijeku postupak obnove zemljišne knjige za k.o. Slivno.	
	Zaprimljeno 26.10.2015. broj Z-1954/15	
21.1	Temeljem Zapisnika ovog suda posl.br. Z-221/2015/54 i čl.199. b. Zakona o zemljišnim knjigama, zabilježuje se da je za dio čes.zem. 4996/1, sastavljen nacrt novog zemljišnoknjižnog uloška, te da je u tijeku postupak obnove zemljišne knjige za k.o. Slivno.	
	Zaprimljeno 26.10.2015. broj Z-1955/15	
22.1	Temeljem Zapisnika ovog suda posl.br. Z-221/2015/55 i čl.199. b. Zakona o zemljišnim knjigama, zabilježuje se da je za dio čes.zem. 4996/1, sastavljen nacrt novog zemljišnoknjižnog uloška, te da je u tijeku postupak obnove zemljišne knjige za k.o. Slivno.	
	Zaprimljeno 26.10.2015. broj Z-1956/15	
23.1	Temeljem Zapisnika ovog suda posl.br. Z-221/2015/56 i čl.199. b. Zakona o zemljišnim knjigama, zabilježuje se da je za dio čes.zem. 4996/1 sastavljen nacrt novog zemljišnoknjižnog uloška, te da je u tijeku postupak obnove zemljišne knjige za k.o. Slivno.	

DRUGI ODJELJAK

Rbr.	Sadržaj upisa	Primjedba
	Zaprimljeno 26.10.2015. broj Z-1957/15	
24.1	Temeljem Zapisnika ovog suda posl.br. Z-221/2015/57 i čl.199. b. Zakona o zemljišnim knjigama, zabilježuje se da je za dio čes.zem. 4996/1 sastavljen nacrt novog zemljišnoknjižnog uloška, te da je u tijeku postupak obnove zemljišne knjige za k.o. Slivno.	
	Zaprimljeno 26.10.2015. broj Z-1971/15	
25.1	Temeljem Zapisnika ovog suda posl.br. Z-221/2015/71 i čl.199. b. Zakona o zemljišnim knjigama, zabilježuje se da je za dio čes.zem. 4996/1, sastavljen nacrt novog zemljišnoknjižnog uloška, te da je u tijeku postupak obnove zemljišne knjige za k.o. Slivno.	
	Zaprimljeno 26.10.2015. broj Z-1972/15	
26.1	Temeljem Zapisnika ovog suda posl.br. Z-221/2015/72 i čl.199. b. Zakona o zemljišnim knjigama, zabilježuje se da je za dio čes.zem.4996/1 sastavljen nacrt novog zemljišnoknjižnog uloška, te da je u tijeku postupak obnove zemljišne knjige za k.o. Slivno.	
	Zaprimljeno 09.11.2015. broj Z-2137/15	
27.1	Temeljem Zapisnika ovog suda posl.br. Z-218/2015/147 i čl.199. b. Zakona o zemljišnim knjigama, zabilježuje se da je za dio čes.zem. 3682/30, sastavljen nacrt novog zemljišnoknjižnog uloška, te da je u tijeku postupak obnove zemljišne knjige za k.o. Slivno.	
	Zaprimljeno 04.01.2016. broj Z-45/16	
28.1	Temeljem Zapisnika ovog suda posl.br. Z-221/2015/101 i čl.199. b. Zakona o zemljišnim knjigama, zabilježuje se da je za dio čes.zem. 4996/1 sastavljen nacrt novog zemljišnoknjižnog uloška, te da je u tijeku postupak obnove zemljišne knjige za k.o. Slivno.	
	Zaprimljeno 04.01.2016. broj Z-46/16	
29.1	Temeljem Zapisnika ovog suda posl.br. Z-221/2015/102 i čl.199. b. Zakona o zemljišnim knjigama, zabilježuje se da je za dio čes.zem. 4996/1, sastavljen nacrt novog zemljišnoknjižnog uloška, te da je u tijeku postupak obnove zemljišne knjige za k.o. Slivno.	
	Zaprimljeno 04.01.2016. broj Z-57/16	
30.1	Temeljem Zapisnika ovog suda posl.br. Z-221/2015/113 i čl.199. b. Zakona o zemljišnim knjigama, zabilježuje se da je za dio čes.zem. 4996/1 sastavljen nacrt novog zemljišnoknjižnog uloška, te da je u tijeku postupak obnove zemljišne knjige za k.o. Slivno.	
	Zaprimljeno 04.01.2016. broj Z-58/16	
31.1	Temeljem Zapisnika ovog suda posl.br. Z-221/2015/114 i čl.199. b. Zakona o zemljišnim knjigama, zabilježuje se da je za dio čes.zem. 4996/1 sastavljen nacrt novog zemljišnoknjižnog uloška, te da je u tijeku postupak obnove zemljišne knjige za k.o. Slivno.	
	Zaprimljeno 04.01.2016. broj Z-59/16	
32.1	Temeljem Zapisnika ovog suda posl.br. Z-221/2015/115 i čl.199. b. Zakona o zemljišnim knjigama, zabilježuje se da je za dio čes.zem. 4996/1 sastavljen nacrt novog zemljišnoknjižnog uloška, te da je u tijeku postupak obnove zemljišne knjige za k.o. Slivno.	
	Zaprimljeno 04.01.2016. broj Z-60/16	
33.1	Temeljem Zapisnika ovog suda posl.br. Z-221/2015/116 i čl.199. b. Zakona o zemljišnim knjigama, zabilježuje se da je za dio čes.zem. 3102/1 sastavljen nacrt novog zemljišnoknjižnog uloška, te da je u tijeku postupak obnove zemljišne knjige za k.o. Slivno.	
	Zaprimljeno 07.01.2016. broj Z-123/16	
34.1	Temeljem Zapisnika ovog suda posl.br. Z-221/2015/174 i čl.199. b. Zakona o zemljišnim knjigama, zabilježuje se da je za dio čes.zem. 4996/1 sastavljen nacrt novog zemljišnoknjižnog uloška, te da je u tijeku postupak obnove zemljišne knjige za k.o. Slivno.	

DRUGI ODJELJAK

Rbr.	Sadržaj upisa	Primjedba
	Zaprimljeno 07.01.2016. broj Z-127/16	
35.1	Temeljem Zapisnika ovog suda posl.br. Z-221/2015/178 i čl.199. b. Zakona o zemljišnim knjigama, zabilježuje se da je za dio čes.zem. 4996/1 sastavljen nacrt novog zemljišnoknjižnog uloška, te da je u tijeku postupak obnove zemljišne knjige za k.o. Slivno.	
	Zaprimljeno 07.01.2016. broj Z-143/16	
36.1	Temeljem Zapisnika ovog suda posl.br. Z-221/2015/194 i čl.199. b. Zakona o zemljišnim knjigama, zabilježuje se da je za dio čes.zem. 4996/1 sastavljen nacrt novog zemljišnoknjižnog uloška, te da je u tijeku postupak obnove zemljišne knjige za k.o. Slivno.	
	Zaprimljeno 07.01.2016. broj Z-143/16	
37.1	Temeljem Zapisnika ovog suda posl.br. Z-221/2015/194 i čl.199. b. Zakona o zemljišnim knjigama, zabilježuje se da je za dio čes.zem. 4996/1 sastavljen nacrt novog zemljišnoknjižnog uloška, te da je u tijeku postupak obnove zemljišne knjige za k.o. Slivno.	
	Zaprimljeno 07.01.2016. broj Z-183/16	
38.1	Temeljem Zapisnika ovog suda posl.br. Z-221/2015/205 i čl.199. b. Zakona o zemljišnim knjigama, zabilježuje se da je za dio čes.zem. 4996/1 sastavljen nacrt ovog zemljišnoknjižnog uloška, te da je u tijeku postupak obnove zemljišne knjige za k.o. Slivno.	
	Zaprimljeno 07.01.2016. broj Z-184/16	
39.1	Temeljem Zapisnika ovog suda posl.br. Z-221/2015/206 i čl.199. b. Zakona o zemljišnim knjigama, zabilježuje se da je za dio čes.zem. 4996/27 sastavljen nacrt ovog zemljišnoknjižnog uloška, te da je u tijeku postupak obnove zemljišne knjige za k.o. Slivno.	
	Zaprimljeno 07.01.2016. broj Z-190/16	
40.1	Temeljem Zapisnika ovog suda posl.br. Z-221/2015/212 i čl.199. b. Zakona o zemljišnim knjigama, zabilježuje se da je za dio čes.zem. 4996/1 sastavljen nacrt ovog zemljišnoknjižnog uloška, te da je u tijeku postupak obnove zemljišne knjige za k.o. Slivno.	
	Zaprimljeno 07.01.2016. broj Z-192/16	
41.1	Temeljem Zapisnika ovog suda posl.br. Z-221/2015/214 i čl.199. b. Zakona o zemljišnim knjigama, zabilježuje se da je za dio čes.zem. 4996/1 sastavljen nacrt ovog zemljišnoknjižnog uloška, te da je u tijeku postupak obnove zemljišne knjige za k.o. Slivno.	
	Zaprimljeno 15.01.2016. broj Z-297/16	
42.1	Temeljem Zapisnika ovog suda posl.br. Z-221/2015/293 i čl.199.b Zakona o zemljišnim knjigama, zabilježuje se da je za dio čes.zem.4996/27 sastavljen nacrt novog zemljišnoknjižnog uloška, te da je u tijeku postupak obnove zemljišne knjige za k.o. Slivno.	
	Zaprimljeno 15.01.2016. broj Z-329/16	
43.1	Temeljem Zapisnika ovog suda posl.br. Z-221/2015/323 i čl.199.b Zakona o zemljišnim knjigama, zabilježuje se da je za dio čes.zem.4996/1 sastavljen nacrt novog zemljišnoknjižnog uloška, te da je u tijeku postupak obnove zemljišne knjige za k.o. Slivno.	
	Zaprimljeno 15.01.2016. broj Z-331/16	
44.1	Temeljem Zapisnika ovog suda posl.br. Z-221/2015/325 i čl.199.b Zakona o zemljišnim knjigama, zabilježuje se da je za dio čes.zem.4996/1 sastavljen nacrt novog zemljišnoknjižnog uloška, te da je u tijeku postupak obnove zemljišne knjige za k.o. Slivno.	
	Zaprimljeno 15.01.2016. broj Z-339/16	
45.1	Temeljem Zapisnika ovog suda posl.br. Z-221/2015/332 i čl.199.b Zakona o zemljišnim knjigama, zabilježuje se da je za dio čes.zem.4899/2 sastavljen nacrt novog zemljišnoknjižnog uloška, te da je u tijeku postupak obnove zemljišne knjige za k.o. Slivno.	

DRUGI ODJELJAK

Rbr.	Sadržaj upisa	Primjedba
	Zaprimljeno 18.01.2016. broj Z-396/16	
46.1	Temeljem Zapisnika ovog suda posl.br. Z-221/2015/348 i čl.199. b. Zakona o zemljišnim knjigama, zabilježuje se da je za dio čes.zem. 4996/1 sastavljen nacrt ovog zemljišnoknjižnog uloška, te da je u tijeku postupak obnove zemljišne knjige za k.o. Slivno.	
	Zaprimljeno 18.01.2016. broj Z-398/16	
47.1	Temeljem Zapisnika ovog suda posl.br. Z-221/2015/350 i čl.199. b. Zakona o zemljišnim knjigama, zabilježuje se da je za dio čes.zem. 3102/1 sastavljen nacrt ovog zemljišnoknjižnog uloška, te da je u tijeku postupak obnove zemljišne knjige za k.o. Slivno.	
	Zaprimljeno 18.01.2016. broj Z-399/16	
48.1	Temeljem Zapisnika ovog suda posl.br. Z-221/2015/351 i čl.199. b. Zakona o zemljišnim knjigama, zabilježuje se da je za dio čes.zem. 4996/27 sastavljen nacrt ovog zemljišnoknjižnog uloška, te da je u tijeku postupak obnove zemljišne knjige za k.o. Slivno.	
	Zaprimljeno 18.01.2016. broj Z-400/16	
49.1	Temeljem Zapisnika ovog suda posl.br. Z-221/2015/352 i čl.199. b. Zakona o zemljišnim knjigama, zabilježuje se da je za dio čes.zem. 4996/1 sastavljen nacrt ovog zemljišnoknjižnog uloška, te da je u tijeku postupak obnove zemljišne knjige za k.o. Slivno.	
	Zaprimljeno 18.01.2016. broj Z-403/16	
50.1	Temeljem Zapisnika ovog suda posl.br. Z-221/2015/355 i čl.199. b. Zakona o zemljišnim knjigama, zabilježuje se da je za dio čes.zem. 3102/1 sastavljen nacrt ovog zemljišnoknjižnog uloška, te da je u tijeku postupak obnove zemljišne knjige za k.o. Slivno.	
	Zaprimljeno 18.01.2016. broj Z-405/16	
51.1	Temeljem Zapisnika ovog suda posl.br. Z-221/2015/357 i čl.199. b. Zakona o zemljišnim knjigama, zabilježuje se da je za dio čes.zem. 4996/1 sastavljen nacrt ovog zemljišnoknjižnog uloška, te da je u tijeku postupak obnove zemljišne knjige za k.o. Slivno.	
	Zaprimljeno 19.01.2016. broj Z-410/16	
52.1	Temeljem Zapisnika ovog suda posl.br. Z-221/2015/362, 363 i čl.199. b. Zakona o zemljišnim knjigama, zabilježuje se da je za dio čes.zem. 4996/1 sastavljen nacrt ovog zemljišnoknjižnog uloška, te da je u tijeku postupak obnove zemljišne knjige za k.o. Slivno.	
	Zaprimljeno 02.03.2016. broj Z-930/16	
54.1	Temeljem Zapisnika ovog suda posl.br. Z-221/2015/455, 456, 474 i čl.199. b. Zakona o zemljišnim knjigama, zabilježuje se da je za dio čes.zem. 4996/1 sastavljen nacrt ovog zemljišnoknjižnog uloška, te da je u tijeku postupak obnove zemljišne knjige za k.o. Slivno.	
	Zaprimljeno 02.03.2016. broj Z-950/16	
55.1	Temeljem Zapisnika ovog suda posl.br. Z-221/2015/476 i čl.199. b. Zakona o zemljišnim knjigama, zabilježuje se da je za dio čes.zem. 4996/1 sastavljen nacrt ovog zemljišnoknjižnog uloška, te da je u tijeku postupak obnove zemljišne knjige za k.o. Slivno.	
	Zaprimljeno 07.06.2016.g. pod brojem Z-5213/2016	
56.1	ZABILJEŽBA, Z-221/2015/566 30.05.2016, Temeljem Zapisnika ovog suda posl.br. Z-221/2015/566 a u skladu s odredbom čl.199.b Zakona o zemljišnim knjigama, zabilježuje se da je za dio čes.zem. 4996/1 sastavljen nacrt novog zemljišnoknjižnog uloška, te da je u tijeku postupak obnove zemljišne knjige za k.o. Slivno.	
	Zaprimljeno 20.06.2016.g. pod brojem Z-5802/2016	
57.1	ZABILJEŽBA, Z-218/2015/478 17.06.2016, Temeljem Zapisnika ovog suda posl.br. Z-218/2015/478 a u skladu s odredbom čl.199.b Zakona o zemljišnim knjigama, zabilježuje se da je za dio čes.zem. 3777/33 sastavljen nacrt novog zemljišnoknjižnog uloška, te da je u tijeku postupak obnove zemljišne knjige za k.o. Slivno.	

DRUGI ODJELJAK

Rbr.	Sadržaj upisa	Primjedba
	Zaprimljeno 04.10.2016.g. pod brojem Z-9351/2016	
58.1	ZABILJEŽBA, Temeljem Zapisnika ovog suda posl.br. Z-221/2015/657 a u skladu s odredbom čl.199.b Zakona o zemljišnim knjigama, zabilježuje se da je za dio čest.zem. 4996/27, sastavljen nacrt novog zemljišnoknjižnog uloška, te da je u tijeku postupak obnove zemljišne knjige za k.o. Slivno.	
	Zaprimljeno 17.10.2016.g. pod brojem Z-9848/2016	
59.1	ZABILJEŽBA, Temeljem Zapisnika ovog suda posl.br. Z-221/2015/670 a u skladu s odredbom čl.199.b Zakona o zemljišnim knjigama, zabilježuje se da je za dio čes.zem. 4996/1 sastavljen nacrt novog zemljišnoknjižnog uloška, te da je u tijeku postupak obnove zemljišne knjige za k.o. Slivno.	
	Zaprimljeno 17.10.2016.g. pod brojem Z-9849/2016	
60.1	ZABILJEŽBA, Temeljem Zapisnika ovog suda posl.br. Z-221/2015/671 a u skladu s odredbom čl.199.b Zakona o zemljišnim knjigama, zabilježuje se da je za dio čes.zem. 4996/1 sastavljen nacrt novog zemljišnoknjižnog uloška, te da je u tijeku postupak obnove zemljišne knjige za k.o. Slivno.	
	Zaprimljeno 17.10.2016.g. pod brojem Z-9850/2016	
61.1	ZABILJEŽBA, Temeljem Zapisnika ovog suda posl.br. Z-221/2015/672 a u skladu s odredbom čl.199.b Zakona o zemljišnim knjigama, zabilježuje se da je za dio čes.zem. 4996/1 sastavljen nacrt novog zemljišnoknjižnog uloška, te da je u tijeku postupak obnove zemljišne knjige za k.o. Slivno.	
	Zaprimljeno 17.10.2016.g. pod brojem Z-9851/2016	
62.1	ZABILJEŽBA, Temeljem Zapisnika ovog suda posl.br. Z-221/2015/673 a u skladu s odredbom čl.199.b Zakona o zemljišnim knjigama, zabilježuje se da je za dio čes.zem. 4996/1 sastavljen nacrt novog zemljišnoknjižnog uloška, te da je u tijeku postupak obnove zemljišne knjige za k.o. Slivno.	
	Zaprimljeno 25.10.2016.g. pod brojem Z-10208/2016	
63.1	ZABILJEŽBA, Temeljem Zapisnika ovog suda posl.br. Z-218/2015/527 a u skladu s odredbom čl.199.b Zakona o zemljišnim knjigama, zabilježuje se da je za dio čes.zem. 3777/33 sastavljen nacrt novog zemljišnoknjižnog uloška, te da je u tijeku postupak obnove zemljišne knjige za k.o. Slivno.	
	Zaprimljeno 17.11.2016.g. pod brojem Z-11301/2016	
64.1	ZABILJEŽBA, Temeljem Zapisnika ovog suda posl.br. Z-221/2015/781 a u skladu s odredbom čl.199.b Zakona o zemljišnim knjigama, zabilježuje se da je za dio čes.zem. 4899/1 sastavljen nacrt ovog zemljišnoknjižnog uloška, te da je u tijeku postupak obnove zemljišne knjige za k.o. Slivno.	
	Zaprimljeno 15.12.2016.g. pod brojem Z-12653/2016	
65.1	ZABILJEŽBA, Temeljem Zapisnika ovog suda posl.br. Z-221/2015/803 a u skladu s odredbom čl.199.b Zakona o zemljišnim knjigama, zabilježuje se da je za dio čes.zem. 4899/2 sastavljen nacrt ovog zemljišnoknjižnog uloška, te da je u tijeku postupak obnove zemljišne knjige za k.o. Slivno.	
	Zaprimljeno 25.01.2017.g. pod brojem Z-876/2017	
66.1	ZABILJEŽBA, Z-221/2015/875 17.01.2017, Temeljem Zapisnika ovog suda posl.br. Z-221/2015/875, a u skladu s odredbom čl.199.b Zakona o zemljišnim knjigama, zabilježuje se da je za dio čes.zem.4899/1 sastavljen nacrt novog zemljišnoknjižnog uloška, te da je u tijeku postupak obnove zemljišne knjige za k.o. Slivno.	
	Zaprimljeno 27.01.2017.g. pod brojem Z-1034/2017	
67.1	ZABILJEŽBA, Z-221/2015/890 19.01.2017, Temeljem Zapisnika ovog suda posl.br. Z-221/2015/890, a u skladu s odredbom čl.199.b Zakona o zemljišnim knjigama, zabilježuje se da je za dio čes.zem.4996/1 sastavljen nacrt novog zemljišnoknjižnog uloška, te da je u tijeku postupak obnove zemljišne knjige za k.o. Slivno.	
	Zaprimljeno 27.01.2017.g. pod brojem Z-1035/2017	
68.1	ZABILJEŽBA, Z-239/2015/891 19.01.2017, Temeljem Zapisnika ovog suda posl.br. Z-221/2015/891, a u skladu s odredbom čl.199.b Zakona o zemljišnim knjigama, zabilježuje se da je za dio čes.zem.4996/1 sastavljen nacrt novog zemljišnoknjižnog uloška, te da je u tijeku postupak obnove zemljišne knjige za k.o. Slivno.	

DRUGI ODJELJAK

Rbr.	Sadržaj upisa	Primjedba
	Zaprimljeno 08.02.2017.g. pod brojem Z-1555/2017	
69.1	ZABILJEŽBA, Temeljem Zapisnika ovog suda posl.br. Z-221/2015/907 a u skladu s odredbom čl.199.b Zakona o zemljišnim knjigama, zabilježuje se da je za dio čes.zem. 4996/1 sastavljen nacrt ovog zemljišnoknjižnog uloška, te da je u tijeku postupak obnove zemljišne knjige za k.o. Slivno.	
	Zaprimljeno 08.02.2017.g. pod brojem Z-1556/2017	
70.1	ZABILJEŽBA, Temeljem Zapisnika ovog suda posl.br. Z-221/2015/908 a u skladu s odredbom čl.199.b Zakona o zemljišnim knjigama, zabilježuje se da je za dio čes.zem. 4996/1 sastavljen nacrt ovog zemljišnoknjižnog uloška, te da je u tijeku postupak obnove zemljišne knjige za k.o. Slivno.	
	Zaprimljeno 08.02.2017.g. pod brojem Z-1557/2017	
71.1	ZABILJEŽBA, Temeljem Zapisnika ovog suda posl.br. Z-221/2015/909 a u skladu s odredbom čl.199.b Zakona o zemljišnim knjigama, zabilježuje se da je za dio čes.zem. 4996/1 sastavljen nacrt ovog zemljišnoknjižnog uloška, te da je u tijeku postupak obnove zemljišne knjige za k.o. Slivno.	
	Zaprimljeno 07.03.2017.g. pod brojem Z-2896/2017	
72.1	ZABILJEŽBA, Temeljem Zapisnika ovog suda posl.br. Z-221/2015/920 a u skladu s odredbom čl.199.b Zakona o zemljišnim knjigama, zabilježuje se da je za dio čes.zem. 3102/1 sastavljen nacrt ovog zemljišnoknjižnog uloška, te da je u tijeku postupak obnove zemljišne knjige za k.o. Slivno.	
	Zaprimljeno 07.03.2017.g. pod brojem Z-2898/2017	
73.1	ZABILJEŽBA, Temeljem Zapisnika ovog suda posl.br. Z-221/2015/921 a u skladu s odredbom čl.199.b Zakona o zemljišnim knjigama, zabilježuje se da je za dio čes.zem. 4996/1 sastavljen nacrt ovog zemljišnoknjižnog uloška, te da je u tijeku postupak obnove zemljišne knjige za k.o. Slivno.	
	Zaprimljeno 07.03.2017.g. pod brojem Z-2899/2017	
74.1	ZABILJEŽBA, Temeljem Zapisnika ovog suda posl.br. Z-221/2015/922 a u skladu s odredbom čl.199.b Zakona o zemljišnim knjigama, zabilježuje se da je za dio čes.zem. 4996/1 sastavljen nacrt ovog zemljišnoknjižnog uloška, te da je u tijeku postupak obnove zemljišne knjige za k.o. Slivno.	
	Zaprimljeno 07.03.2017.g. pod brojem Z-2900/2017	
75.1	ZABILJEŽBA, Temeljem Zapisnika ovog suda posl.br. Z-221/2015/923 a u skladu s odredbom čl.199.b Zakona o zemljišnim knjigama, zabilježuje se da je za dio čes.zem. 4996/1 sastavljen nacrt ovog zemljišnoknjižnog uloška, te da je u tijeku postupak obnove zemljišne knjige za k.o. Slivno.	
	Zaprimljeno 07.03.2017.g. pod brojem Z-2902/2017	
76.1	ZABILJEŽBA, Temeljem Zapisnika ovog suda posl.br. Z-221/2015/924 a u skladu s odredbom čl.199.b Zakona o zemljišnim knjigama, zabilježuje se da je za dio čes.zem. 4996/1 sastavljen nacrt ovog zemljišnoknjižnog uloška, te da je u tijeku postupak obnove zemljišne knjige za k.o. Slivno.	
	Zaprimljeno 07.03.2017.g. pod brojem Z-2916/2017	
77.1	ZABILJEŽBA, Temeljem Zapisnika ovog suda posl.br. Z-221/2015/932 a u skladu s odredbom čl.199.b Zakona o zemljišnim knjigama, zabilježuje se da je za dio čes.zem. 4996/1 sastavljen nacrt ovog zemljišnoknjižnog uloška, te da je u tijeku postupak obnove zemljišne knjige za k.o. Slivno.	
	Zaprimljeno 15.03.2017.g. pod brojem Z-3328/2017	
78.1	ZABILJEŽBA, Temeljem Zapisnika ovog suda posl.br. Z-221/2015/949 a u skladu s odredbom čl.199.b Zakona o zemljišnim knjigama, zabilježuje se da je za dio čes.zem. 4098/1 sastavljen nacrt ovog zemljišnoknjižnog uloška, te da je u tijeku postupak obnove zemljišne knjige za k.o. Slivno.	
	Zaprimljeno 20.03.2017.g. pod brojem Z-3529/2017	
80.1	ZABILJEŽBA, Temeljem Zapisnika ovog suda posl.br. Z-221/2015/958 a u skladu s odredbom čl.199.b Zakona o zemljišnim knjigama, zabilježuje se da je za dio čes.zem. 4996/1 sastavljen nacrt ovog zemljišnoknjižnog uloška, te da je u tijeku postupak obnove zemljišne knjige za k.o. Slivno.	

DRUGI ODJELJAK

Rbr.	Sadržaj upisa	Primjedba
	Zaprimljeno 20.03.2017.g. pod brojem Z-3530/2017	
81.1	ZABILJEŽBA, Temeljem Zapisnika ovog suda posl.br. Z-221/2015/959 a u skladu s odredbom čl.199.b Zakona o zemljišnim knjigama, zabilježuje se da je za dio čes.zem. 4996/1 sastavljen nacrt ovog zemljišnoknjižnog uloška, te da je u tijeku postupak obnove zemljišne knjige za k.o. Slivno.	
	Zaprimljeno 04.04.2017.g. pod brojem Z-4322/2017	
82.1	ZABILJEŽBA, Temeljem Zapisnika ovog suda posl.br. Z-221/2015/963 a u skladu s odredbom čl.199.b Zakona o zemljišnim knjigama, zabilježuje se da je za dio čes.zem. 4996/1 sastavljen nacrt ovog zemljišnoknjižnog uloška, te da je u tijeku postupak obnove zemljišne knjige za k.o. Slivno.	
	Zaprimljeno 04.04.2017.g. pod brojem Z-4323/2017	
83.1	ZABILJEŽBA, Temeljem Zapisnika ovog suda posl.br. Z-221/2015/964 a u skladu s odredbom čl.199.b Zakona o zemljišnim knjigama, zabilježuje se da je za dio čes.zem. 4996/1 sastavljen nacrt ovog zemljišnoknjižnog uloška, te da je u tijeku postupak obnove zemljišne knjige za k.o. Slivno.	
	Zaprimljeno 05.04.2017.g. pod brojem Z-4409/2017	
84.1	ZABILJEŽBA, Temeljem Zapisnika ovog suda posl.br. Z-218/2015/577 a u skladu s odredbom čl.199.b Zakona o zemljišnim knjigama, zabilježuje se da je za dio čes.zem. 3777/33 sastavljen nacrt ovog zemljišnoknjižnog uloška, te da je u tijeku postupak obnove zemljišne knjige za k.o. Slivno.	
	Zaprimljeno 06.04.2017.g. pod brojem Z-4451/2017	
85.1	ZABILJEŽBA, Temeljem Zapisnika ovog suda posl.br. Z-218/2015/587 a u skladu s odredbom čl.199.b Zakona o zemljišnim knjigama, zabilježuje se da je za dio čes.zem. 3682/30, 3777/33 sastavljen nacrt ovog zemljišnoknjižnog uloška, te da je u tijeku postupak obnove zemljišne knjige za k.o. Slivno.	
	Zaprimljeno 19.04.2017.g. pod brojem Z-4881/2017	
86.1	ZABILJEŽBA, Temeljem Zapisnika ovog suda posl.br. Z-221/2015/966 a u skladu s odredbom čl.199.b Zakona o zemljišnim knjigama, zabilježuje se da je za dio čes.zem. 4996/1 sastavljen nacrt ovog zemljišnoknjižnog uloška, te da je u tijeku postupak obnove zemljišne knjige za k.o. Slivno.	
	Zaprimljeno 19.04.2017.g. pod brojem Z-4882/2017	
87.1	ZABILJEŽBA, Temeljem Zapisnika ovog suda posl.br. Z-221/2015/967 a u skladu s odredbom čl.199.b Zakona o zemljišnim knjigama, zabilježuje se da je za dio čes.zem. 4996/1 sastavljen nacrt ovog zemljišnoknjižnog uloška, te da je u tijeku postupak obnove zemljišne knjige za k.o. Slivno.	
	Zaprimljeno 19.04.2017.g. pod brojem Z-4883/2017	
88.1	ZABILJEŽBA, Temeljem Zapisnika ovog suda posl.br. Z-221/2015/968 a u skladu s odredbom čl.199.b Zakona o zemljišnim knjigama, zabilježuje se da je za dio čes.zem. 4996/1 sastavljen nacrt ovog zemljišnoknjižnog uloška, te da je u tijeku postupak obnove zemljišne knjige za k.o. Slivno.	
	Zaprimljeno 19.04.2017.g. pod brojem Z-4884/2017	
89.1	ZABILJEŽBA, Temeljem Zapisnika ovog suda posl.br. Z-221/2015/969 a u skladu s odredbom čl.199.b Zakona o zemljišnim knjigama, zabilježuje se da je za dio čes.zem. 4996/1 sastavljen nacrt ovog zemljišnoknjižnog uloška, te da je u tijeku postupak obnove zemljišne knjige za k.o. Slivno.	
	Zaprimljeno 19.04.2017.g. pod brojem Z-4885/2017	
90.1	ZABILJEŽBA, Temeljem Zapisnika ovog suda posl.br. Z-221/2015/970 a u skladu s odredbom čl.199.b Zakona o zemljišnim knjigama, zabilježuje se da je za dio čes.zem. 4996/1 sastavljen nacrt ovog zemljišnoknjižnog uloška, te da je u tijeku postupak obnove zemljišne knjige za k.o. Slivno.	
	Zaprimljeno 03.05.2017.g. pod brojem Z-5574/2017	
91.1	ZABILJEŽBA, Temeljem Zapisnika ovog suda posl.br. Z-221/2015/986 a u skladu s odredbom čl.199.b Zakona o zemljišnim knjigama, zabilježuje se da je za dio čes.zem. 4996/1 sastavljen nacrt ovog zemljišnoknjižnog uloška, te da je u tijeku postupak obnove zemljišne knjige za k.o. Slivno.	

DRUGI ODJELJAK

Rbr.	Sadržaj upisa	Primjedba
	Zaprimljeno 04.05.2017.g. pod brojem Z-5619/2017	
92.1	ZABILJEŽBA, Temeljem Zapisnika ovog suda posl.br. Z-221/2015/988 a u skladu s odredbom čl.199.b Zakona o zemljišnim knjigama, zabilježuje se da je za dio čes.zem. 4996/1 sastavljen nacrt ovog zemljišnoknjižnog uloška, te da je u tijeku postupak obnove zemljišne knjige za k.o. Slivno.	
	Zaprimljeno 05.05.2017.g. pod brojem Z-5653/2017	
93.1	ZABILJEŽBA, Temeljem Zapisnika ovog suda posl.br. Z-221/2015/991 a u skladu s odredbom čl.199.b Zakona o zemljišnim knjigama, zabilježuje se da je za dio čes.zem. 4996/1 sastavljen nacrt ovog zemljišnoknjižnog uloška, te da je u tijeku postupak obnove zemljišne knjige za k.o. Slivno.	
	Zaprimljeno 05.05.2017.g. pod brojem Z-5656/2017	
94.1	ZABILJEŽBA, Temeljem Zapisnika ovog suda posl.br. Z-221/2015/994 a u skladu s odredbom čl.199.b Zakona o zemljišnim knjigama, zabilježuje se da je za dio čes.zem. 4996/1 sastavljen nacrt ovog zemljišnoknjižnog uloška, te da je u tijeku postupak obnove zemljišne knjige za k.o. Slivno.	
	Zaprimljeno 29.11.2017.g. pod brojem Z-13837/2017	
95.1	ZABILJEŽBA, Temeljem Zapisnika ovog suda posl.br. Z-218/2015/801 a u skladu s odredbom čl.199.b Zakona o zemljišnim knjigama, zabilježuje se da je za dio čes.zem. 4035 sastavljen nacrt ovog zemljišnoknjižnog uloška, te da je u tijeku postupak obnove zemljišne knjige za k.o. Slivno.	
	Zaprimljeno 01.12.2017.g. pod brojem Z-13963/2017	
96.1	ZABILJEŽBA, Temeljem Zapisnika ovog suda posl.br. Z-221/2015/1022 a u skladu s odredbom čl.199.b Zakona o zemljišnim knjigama, zabilježuje se da je za dio čes.zem. 4996/1 sastavljen nacrt ovog zemljišnoknjižnog uloška, te da je u tijeku postupak obnove zemljišne knjige za k.o. Slivno.	
	Zaprimljeno 06.12.2017.g. pod brojem Z-14187/2017	
97.1	ZABILJEŽBA, Temeljem Zapisnika ovog suda posl.br. Z-218/2015/806 a u skladu s odredbom čl.199.b Zakona o zemljišnim knjigama, zabilježuje se da je za dio čes.zem. 3682/30, 3777/33 sastavljen nacrt ovog zemljišnoknjižnog uloška, te da je u tijeku postupak obnove zemljišne knjige za k.o. Slivno.	
	Zaprimljeno 01.12.2017.g. pod brojem Z-13972/2017	
98.1	ZABILJEŽBA, Temeljem Zapisnika ovog suda posl.br. Z-221/2015/1028 a u skladu s odredbom čl.199.b Zakona o zemljišnim knjigama, zabilježuje se da je za dio čes.zem. 4996/1 sastavljen nacrt ovog zemljišnoknjižnog uloška, te da je u tijeku postupak obnove zemljišne knjige za k.o. Slivno.	
	Zaprimljeno 11.12.2017.g. pod brojem Z-14344/2017	
99.1	ZABILJEŽBA, Temeljem Zapisnika ovog suda posl.br. Z-221/2015/1030 a u skladu s odredbom čl.199.b Zakona o zemljišnim knjigama, zabilježuje se da je za dio čes.zem. 4996/1 sastavljen nacrt ovog zemljišnoknjižnog uloška, te da je u tijeku postupak obnove zemljišne knjige za k.o. Slivno.	
	Zaprimljeno 06.12.2017.g. pod brojem Z-14191/2017	
100.1	ZABILJEŽBA, Temeljem Zapisnika ovog suda posl.br. Z-218/2015/810 a u skladu s odredbom čl.199.b Zakona o zemljišnim knjigama, zabilježuje se da je za dio čes.zem. 3682/30 sastavljen nacrt ovog zemljišnoknjižnog uloška, te da je u tijeku postupak obnove zemljišne knjige za k.o. Slivno.	
	Zaprimljeno 01.12.2017.g. pod brojem Z-13973/2017	
101.1	ZABILJEŽBA, Temeljem Zapisnika ovog suda posl.br. Z-221/2015/1029 a u skladu s odredbom čl.199.b Zakona o zemljišnim knjigama, zabilježuje se da je za dio čes.zem. 4898, 4899/1, 4899/2 sastavljen nacrt ovog zemljišnoknjižnog uloška, te da je u tijeku postupak obnove zemljišne knjige za k.o. Slivno.	
	Zaprimljeno 12.02.2018.g. pod brojem Z-1788/2018	
102.1	ZABILJEŽBA, Temeljem Zapisnika ovog suda posl.br. Z-221/2015/1056 a u skladu s odredbom čl.199.b Zakona o zemljišnim knjigama, zabilježuje se da je za dio čes.zem. 4996/1 sastavljen nacrt ovog zemljišnoknjižnog uloška, te da je u tijeku postupak obnove zemljišne knjige za k.o. Slivno.	

DRUGI ODJELJAK

Rbr.	Sadržaj upisa	Primjedba
103.1	Zaprimljeno 12.02.2018.g. pod brojem Z-1789/2018 ZABILJEŽBA, Temeljem Zapisnika ovog suda posl.br. Z-221/2015/1057 a u skladu s odredbom čl.199.b Zakona o zemljišnim knjigama, zabilježuje se da je za dio čes.zem. 4996/1, 4996/30 sastavljen nacrt ovog zemljišnoknjižnog uloška, te da je u tijeku postupak obnove zemljišne knjige za k.o. Slivno.	
104.1	Zaprimljeno 12.02.2018.g. pod brojem Z-1791/2018 ZABILJEŽBA, Temeljem Zapisnika ovog suda posl.br. Z-221/2015/1059 a u skladu s odredbom čl.199.b Zakona o zemljišnim knjigama, zabilježuje se da je za dio čes.zem. 4996/1 sastavljen nacrt ovog zemljišnoknjižnog uloška, te da je u tijeku postupak obnove zemljišne knjige za k.o. Slivno.	
106.1	Zaprimljeno 14.03.2018.g. pod brojem Z-3406/2018 ZABILJEŽBA, Z-221/2015/1080 27.02.2018, Zabilježuje se da je za dio čes.zem.3102/16 sastavljen nacrt novog zemljišnoknjižnog uloška, te da je u tijeku postupak obnove zemljišne knjige za k.o. Slivno.	
107.1	Zaprimljeno 14.03.2018.g. pod brojem Z-3408/2018 ZABILJEŽBA, Z-221/2015/1082 27.02.2018, Zabilježuje se da je za dio čes.zem.4996/1 sastavljen nacrt novog zemljišnoknjižnog uloška, te da je u tijeku postupak obnove zemljišne knjige za k.o. Slivno.	
108.1	Zaprimljeno 20.04.2018.g. pod brojem Z-5214/2018 ZABILJEŽBA, Z-218/2015/874 09.04.2018, Zabilježuje se da je za dio čes.zem.3777/33 sastavljen nacrt novog zemljišnoknjižnog uloška, te da je u tijeku postupak obnove zemljišne knjige za k.o. Slivno.	
109.1	Zaprimljeno 26.04.2018.g. pod brojem Z-5515/2018 ZABILJEŽBA, Z-221/2015/1139 11.04.2018, Zabilježuje se da je za dio čes.zem.4996/1 sastavljen nacrt novog zemljišnoknjižnog uloška, te da je u tijeku postupak obnove zemljišne knjige za k.o. Slivno.	
110.1	Zaprimljeno 18.05.2018.g. pod brojem Z-6402/2018 ZABILJEŽBA, Z-221/2015/1144 10.05.2018, Zabilježuje se da je za dio čes.zem.4996/1 sastavljen nacrt novog zemljišnoknjižnog uloška, te da je u tijeku postupak obnove zemljišne knjige za k.o. Slivno.	
111.1	Zaprimljeno 28.11.2018.g. pod brojem Z-13594/2018 ZABILJEŽBA, Z-221/2015/1164 19.11.2018, Zabilježuje se da je za dio čes.zem.4996/1 sastavljen nacrt novog zemljišnoknjižnog uloška, te da je u tijeku postupak obnove zemljišne knjige za k.o. Slivno.	
112.1	Zaprimljeno 28.11.2018.g. pod brojem Z-13638/2018 ZABILJEŽBA, Z-221/2015/1167 19.11.2018, Zabilježuje se da je za dio čes.zem.4996/1 sastavljen nacrt novog zemljišnoknjižnog uloška, te da je u tijeku postupak obnove zemljišne knjige za k.o. Slivno.	
113.1	Zaprimljeno 28.11.2018.g. pod brojem Z-13639/2018 ZABILJEŽBA, Z-221/2015/1168 19.11.2018, Zabilježuje se da je za dio čes.zem.4996/1 sastavljen nacrt novog zemljišnoknjižnog uloška, te da je u tijeku postupak obnove zemljišne knjige za k.o. Slivno.	
114.1	Zaprimljeno 22.02.2019.g. pod brojem Z-469/2019 ZABILJEŽBA, Temeljem Zapisnika ovog suda posl.br. Z-221/2015/1208 od dana 12. veljače 2019.god., u skladu s odredbom čl.199.b Zakona o zemljišnim knjigama zabilježuje se da je za dio čes.zem. 4996/1 upisana u zk.ul. 2110 k.o. Slivno sastavljen nacrt novog zemljišnoknjižnog uloška, te da je u tijeku postupak obnove zemljišne knjige za k.o. Mihalj-Otok-Lučina.	
117.1	Zaprimljeno 12.03.2019.g. pod brojem Z-684/2019 ZABILJEŽBA, Z-221/2015/1239 14.03.2019, Zabilježuje se da je za dio čes.zem.4996/1 sastavljen nacrt novog zemljišnoknjižnog uloška, te da je u tijeku postupak obnove zemljišne knjige za k.o. Slivno.	
118.1	Zaprimljeno 03.04.2019.g. pod brojem Z-864/2019 ZABILJEŽBA, Z-221/2015/1255 26.03.2019, Zabilježuje se da je za dio čes.zem.4996/1 sastavljen nacrt novog zemljišnoknjižnog uloška, te da je u tijeku postupak obnove zemljišne knjige za k.o. Slivno.	

DRUGI ODJELJAK

Rbr.	Sadržaj upisa	Primjedba
119.1	Zaprimljeno 03.04.2019.g. pod brojem Z-866/2019 ZABILJEŽBA, Z-221/2015/1257 26.03.2019, Zabilježuje se da je za dio čes.zem.4996/1 sastavljen nacrt novog zemljišnoknjižnog uloška, te da je u tijeku postupak obnove zemljišne knjige za k.o. Slivno.	
120.1	Zaprimljeno 03.04.2019.g. pod brojem Z-867/2019 ZABILJEŽBA, Z-221/2015/1258 26.03.2019, Zabilježuje se da je za dio čes.zem.4996/1 sastavljen nacrt novog zemljišnoknjižnog uloška, te da je u tijeku postupak obnove zemljišne knjige za k.o. Slivno.	
121.1	Zaprimljeno 03.04.2019.g. pod brojem Z-875/2019 ZABILJEŽBA, Z-221/2015/1266 27.03.2019, Zabilježuje se da je za dio čes.zem.4996/1 sastavljen nacrt novog zemljišnoknjižnog uloška, te da je u tijeku postupak obnove zemljišne knjige za k.o. Slivno.	
122.1	Zaprimljeno 04.04.2019.g. pod brojem Z-892/2019 ZABILJEŽBA, Z-221/2015/1275 29.03.2019, Zabilježuje se da je za dio čes.zem.4996/1, 4996/27 sastavljen nacrt novog zemljišnoknjižnog uloška, te da je u tijeku postupak obnove zemljišne knjige za k.o. Slivno.	
123.1	Zaprimljeno 18.04.2019.g. pod brojem Z-1076/2019 ZABILJEŽBA, Z-221/2015/1286 10.04.2019, Zabilježuje se da je za dio čes.zem.4996/1 sastavljen nacrt novog zemljišnoknjižnog uloška, te da je u tijeku postupak obnove zemljišne knjige za k.o. Slivno.	
124.1	Zaprimljeno 18.04.2019.g. pod brojem Z-1077/2019 ZABILJEŽBA, Z-221/2015/1287 10.04.2019, Zabilježuje se da je za dio čes.zem.4996/1 sastavljen nacrt novog zemljišnoknjižnog uloška, te da je u tijeku postupak obnove zemljišne knjige za k.o. Slivno.	
125.1	Zaprimljeno 14.05.2019.g. pod brojem Z-1298/2019 ZABILJEŽBA, Z-221/205/1315 25.04.2019, Zabilježuje se da je za dio čes.zem.4996/1 sastavljen nacrt novog zemljišnoknjižnog uloška, te da je u tijeku postupak obnove zemljišne knjige za k.o. Slivno.	
126.1	Zaprimljeno 14.05.2019.g. pod brojem Z-1299/2019 ZABILJEŽBA, Z-221/2015/1316 25.04.2019, Zabilježuje se da je za dio čes.zem.4996/1 sastavljen nacrt novog zemljišnoknjižnog uloška, te da je u tijeku postupak obnove zemljišne knjige za k.o. Slivno.	
127.1	Zaprimljeno 14.05.2019.g. pod brojem Z-1300/2019 ZABILJEŽBA, Z-221/2015/1317 25.04.2019, Zabilježuje se da je za dio čes.zem.4996/1 sastavljen nacrt novog zemljišnoknjižnog uloška, te da je u tijeku postupak obnove zemljišne knjige za k.o. Slivno.	
128.1	Zaprimljeno 16.05.2019.g. pod brojem Z-1363/2019 ZABILJEŽBA, Z-221/2015/1336 09.05.2019, Zabilježuje se da je za dio čes.zem.4996/1 sastavljen nacrt novog zemljišnoknjižnog uloška, te da je u tijeku postupak obnove zemljišne knjige za k.o. Slivno.	
129.1	Zaprimljeno 16.05.2019.g. pod brojem Z-1364/2019 ZABILJEŽBA, Z-221/2015/1337 09.05.2019, Zabilježuje se da je za dio čes.zem.4996/1 sastavljen nacrt novog zemljišnoknjižnog uloška, te da je u tijeku postupak obnove zemljišne knjige za k.o. Slivno.	
130.1	Zaprimljeno 22.05.2019.g. pod brojem Z-1481/2019 ZABILJEŽBA, Z-221/2015/1351 21.05.2019, Zabilježuje se da je za dio čes.zem.4996/1 sastavljen nacrt novog zemljišnoknjižnog uloška, te da je u tijeku postupak obnove zemljišne knjige za k.o. Slivno.	

B
Vlastovnica

Rbr.	Sadržaj upisa	Primjedba
1. Vlasnički dio: 1/1		
REPUBLIKA HRVATSKA		
2.1	Zaprimljeno 20.06.2006. broj Z-597/06 Na temelju Isprava Državne geodetske uprave , Područni ured u Dubrovniku, Ispostava Metković, podnesak klasa: 023-03/06-02/26, ur.br. 541-25-3-03/1-06-2 , u kojem su priloženi izvodi iz posjedovnih listova , izvode iz katastarskog plana klasa: 935-06/06-01/188 ur. br. 541-25-3-03/1-06 od 18.svibnja 2006. god. temeljem odredbe čl. 39. Zakona o zemljišnim knjigama (N.N. 91/96, 68/98, 137/99, 114/01, 100/04) i čl. 21. Zakona o izmjenama i dopunama Zakona o otocima (N.N. 33/06),. zabilježuje se zabrane otuđenja nekretninama označenim kao čes.zem. 4034, 4035 upisanim u listu A.	

C
Teretovnica

Rbr.	Sadržaj upisa	Iznos	Primjedba
Tereta nema!			

Potvrđuje se da ovaj izvadak odgovara stanju zemljišne knjige na datum 05.04.2020.

REPUBLIKA HRVATSKA
DRŽAVNA GEODETSKA UPRAVA
ODJEL ZA KATASTAR NEKRETNINA METKOVIĆ

NESLUŽBENA VERZIJA

K.o. SLIVNO, 317187
k.č. br.: 5009/11

IZVOD IZ KATASTARSKOG PLANA

Približno mjerilo ispisa 1: 1000
Izvorno mjerilo plana 1:2880

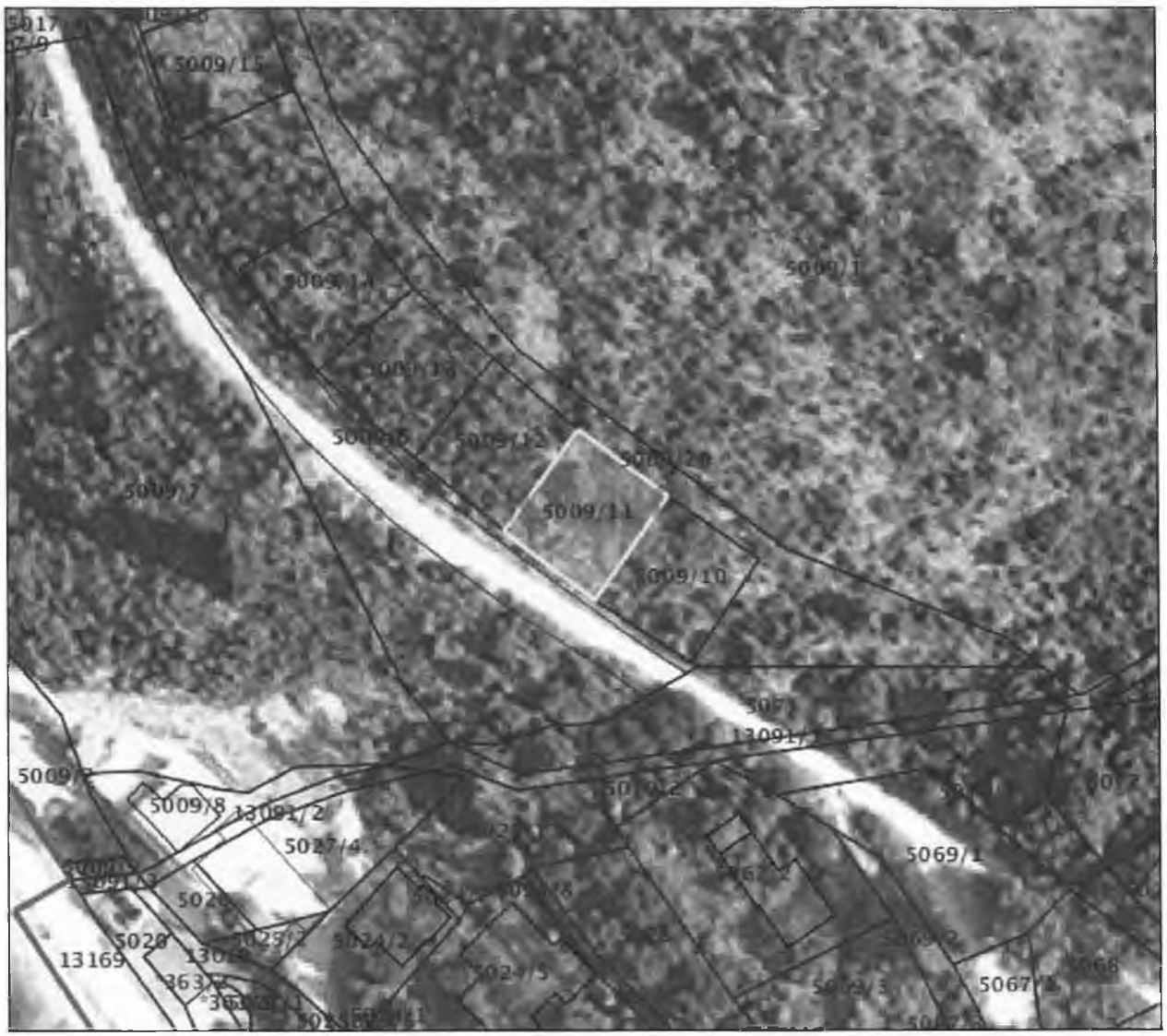

Datum ispisa: 06.04.2020